**Mots croisés, totalement créés par le groupe, dont Fred, Erwan, Jacky et Véro.**

| | 1 | 2 | 3 | 4 | 5 | 6 | 7 | 8 | 9 | 10 |
|---|---|---|---|---|---|---|---|---|---|---|
| I | | | | | | | | | ■ | ■ |
| II | | ■ | | ■ | | | ■ | | | |
| III | | | ■ | | | | | ■ | | |
| IV | | | | ■ | | | | | ■ | |
| V | | | | ■ | | | | ■ | | |
| VI | | | | ■ | | | | | | |
| VII | | | ■ | | ■ | | ■ | | ■ | ■ |
| VIII | ■ | | | | | ■ | | | | |
| IX | | | | | | | ■ | | | ■ |
| X | ■ | | | | | | ■ | | | |

**1** : Donner, sans attendre en retour.
**2** : Lieu retiré de recueillement.
**3** : On en a 206 dans le corps. — A l'envers c'est NIO. — Ils ne sont pas deux !
**4** : Ancien poids persan pour peser les perles.
**5** : N'est pas la moitié d'un. Marque de matériel viticole.
**6** : Petit Chemin de forêt.—Terminaison des verbes du premier groupe.
**7** : Prendre l'air au futur de la 3ème personne.
**8** : C'est un extra-terrestre. — Elles sont les lieux de rendez-vous des voyageurs de la voie ferrée.
**9** : Verbe être à la deuxième personne du singulier. — Mot qui évoque une condition. — Initiale de l'aide sociale à l'enfance.
**10** : C'est extra !

**I** : Ne pas la tenir, n'en n'est plus une.
**II** : Dans une phrase, il veut dire non. — A toi, au pluriel
**III** : Elle suit le DO.—Volcan d'Italie, situé en Sicile. —Passé composé du verbe savoir.
**IV** : Est une localité du comté de Nordland, en Norvège. — En outre, de plus…..
**V** : Une personne proche, un confident.— Ecole Internationale de Réflexologie. — Pronom réfléchi à la 3ème personne.
**VI** : Boisson spiritueuse. — Verbe pour passer à l'action
**VII** : Conjonction de coordination.
**VIII** : Premières lueurs du jour. — Comme l'huile ou le beurre.
**IX** : Totalement ignorant. — Deuxième personne du verbe être.
**X** : Hausse de la démographie. — On les dits de table.

*Réponses des énigmes :*
*1 : Reflet*
*2: votre prénom*

LA PASSERELLE

**Juin 2020**
**N°1**

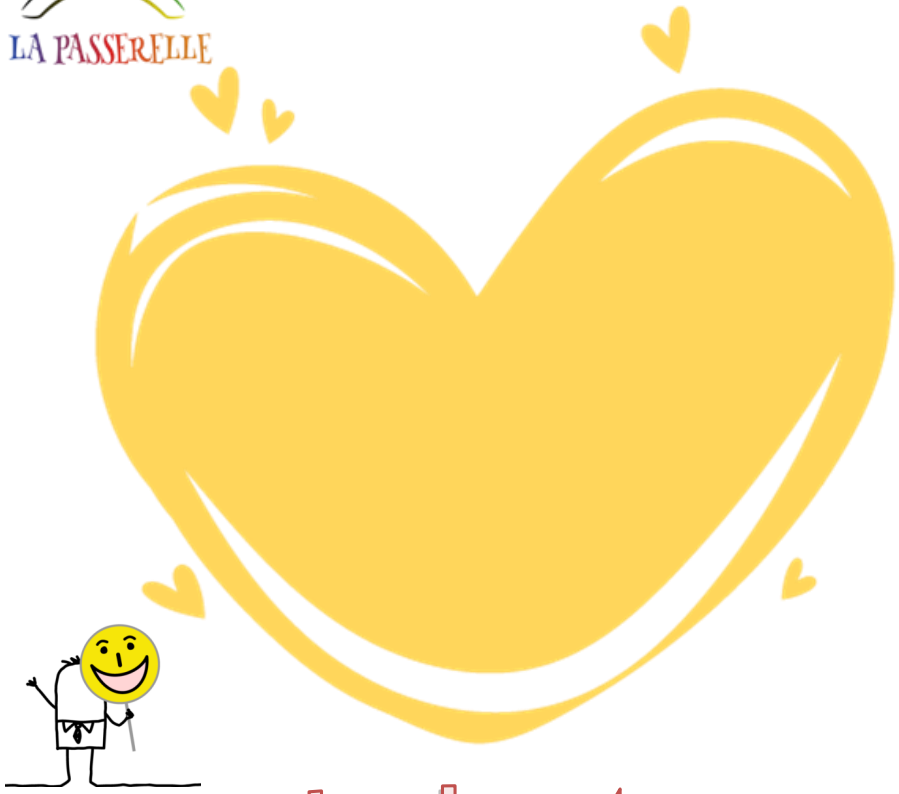

# Un sourire dans ton coeur

**Une initiative de l'antenne du GEM, le Relais de la Vie de Longwy à Briey, future association d'usagers « La Passerelle », 5D avenue Albert de Briey 54150 VAL de BRIEY**

Imprimé par nos soins. Ne pas jeter sur la voie publique

Bonjour à vous tous,

Je m'appelle Erwan et je viens au groupe d'entraide mutuelle depuis maintenant deux ans.
Le groupe d'entraide (GEM) de Briey est parrainé par Espoir 54 . C'est un lieu d'accueil où des personnes en situation de handicap psychique ou vivant avec un mal-être psychologique se retrouvent. Moi ça m'a permis de ne plus être seul et de connaître l'entraide.
C'est justement ce que l'on fait aujourd'hui… on souhaite vous apporter un petit sourire en nous investissant dans la création de petits jeux, d'écriture ou d'humour… bonne lecture à tous !

**Si vous le souhaitez, on commence avec deux petites énigmes qui vont vous demander un peu de réflexion, la réponse est donnée en dernière page… Courage...**

**Enigme 1** : Je ne sais imiter que toi. Quand on se voit, c'est toujours face à face. Qui suis-je ?

**Enigme 2 :** Qu'est-ce qui vous appartient mais que les autres utilisent plus que vous ?

**Histoire drôle….**(illustrée par Dany)

Chanson sur la musique de Patrick Bruel, « place des grands hommes », paroles adaptées par le groupe d'entraide durant la période du confinement, d'après une idée originale d'Ophélie.

On s'était dit rendez-vous dans deux mois
Après le confinement
On verra quand on sera au Gem
Pour manger tous ensemble des Nems.
Le jour est venu et moi aussi
Enfin on en est sorti
Et si on n'avait plus rien à se dire et si et si ……
Ben moi j'parlerai masqué
On est trop content d'être là
Même si l'printemps nous a nargué tout ce temps
Encore un peu et il nous aurait mis un vent
j'ai pas bien vécu cet isolement
je n'sais pas vivre autrement
t'as pas changé, t'es pas ridé
t'as bien mangé, ou tu portes un bébé
donne nous les clés de ton jardin secret
que j'y apporte un peu de gaieté…….

**Petite blague entre amis…….**

Comment appelle-t-on un désaccord entre deux canards?

Un conflit de canard!